SUN & SEA
REAL ESTATE

+34 633 387 814
info@sunandsearealestate.com
+ INFO

Alicante - Polop

Nouvelle construction - Townhouse

Réf. NB-97185

412.500€

3 CHAMBRES	2 SALLES DE BAIN	120M²	330M²	B

www.sunandsearealestate.com

Address
Av. de las Habaneras, 56
03182 · Torrevieja · Alicante

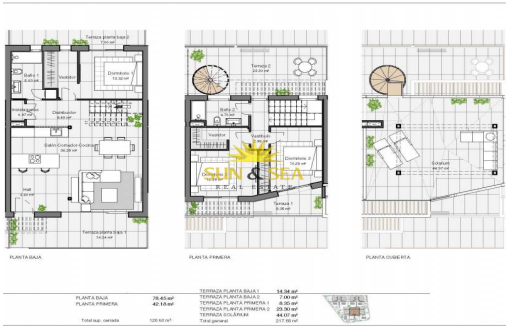

MAISONS NEUVES À POLOP Nouvelle construction de maisons de ville modernes et de villas jumelées avec plusieurs terrasses et solarium, entièrement clôturées, avec parking pour véhicules et piscine privée à Polop. Propriétés modernes avec 3 chambres spacieuses avec armoires encastrées (la principale au rez-de-chaussée, avec salle de bain et dressing en suite), 2 salles de bain spacieuses, grand salon-salle à manger avec cuisine ouverte, terrasses spacieuses. Cuisine équipée d'éléments bas et de plans de travail en pierre, avec plaque vitrocéramique, four, hotte aspirante, réfrigérateur, lave-linge, lave-vaisselle et chauffage aérothermique. Premières qualités : menuiserie intérieure en bois et stratifiés laqués blancs, menuiserie extérieure en pvc gris anthracite avec double vitrage et rupture de pont thermique, et stores automatiques à lamelles aluminium, sols céramiques de 1ère qualité antidérapants, murs lisses, p...

Principales caractéristiques

- Chambres: 3
- Salles de bain: 2
- Construit: 120m^2
- Intrigue: 330m^2
- Énergie: B

Les caractéristiques

- Air Conditioning: Pre-Installed
- Beach: 10000 Meters
- Double Bedrooms: 3
- Gated
- Jardin
- Location: Coastal
- Near Schools
- Number of Parking Spaces: 1
- Solarium: Yes
- Terrace: 96 Msq.
- Useable Build Space: 100 Msq.