+34 633 387 814
info@sunandsearealestate.com
+ INFO

Alicante - Alicante

Nouvelle construction - Villa

Réf. NB-79704

551.400€

4 CHAMBRES	3 SALLES DE BAIN	196M²	0M²	B

www.sunandsearealestate.com

Address
Av. de las Habaneras, 56
03182 · Torrevieja · Alicante

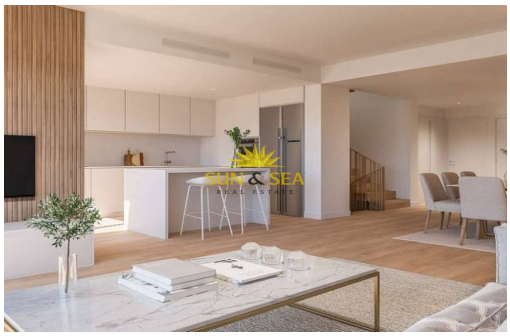

CHALETS NEUFS CONSTRUITS À VISTAHERMOSA (ALICANTE) Chalets de 4 et 5 chambres, situés dans le quartier résidentiel privilégié de Vistahermosa Norte. Architecture d'avant-garde intégrée à son environnement : Pour que vous puissiez profiter de votre nouvelle maison avant même d'y entrer, la résidence propose une architecture différenciante et moderne signée par Ramón Esteve Estudio. L'équipe de professionnels qui composent ce bureau d'architectes propose dans votre urbanisation un ensemble de lignes épurées et droites avec des intérieurs spacieux et confortables et avec une grande importance de la lumière naturelle. Options de personnalisation : vous permet de configurer différents aspects de la distribution, des finitions et des options de votre maison. Adaptez votre nouvelle maison à vos goûts et préférences et créez l'environnement dont vous avez toujours rêvé. Votre villa proche du centre et de la mer : Aux alentours d...

Principales caractéristiques

- Chambres: 4
- Construit: 196m^2
- Salles de bain: 3
- Énergie: B

Les caractéristiques

- Air Conditioning: Pre-Installed
- Double Bedrooms: 4
- Gym
- Location: Coastal, Urbanisation
- Near Commercial Center
- Number of Parking Spaces: 2
- Terrace: 29 Msq.
- Beach: 1700 Meters
- Gated
- Jardin
- Near Bus Route
- Near Schools
- Solarium: Yes
- Useable Build Space: 161 Msq.