+34 633 387 814
info@sunandsearealestate.com
+ INFO

Près de la mer

Opportunités

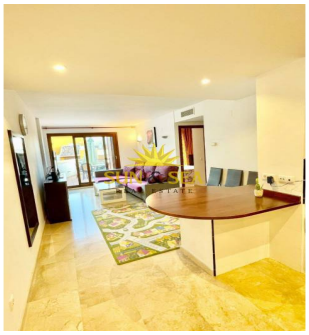

Alicante - Torrevieja

Location longue durée - Penthouse

Réf. RENT-1093A

1.200€

2 CHAMBRES	1 SALLES DE BAIN	75M²	130M²	COMMUNAUTÉ	PRIVÉ	EN COURS

www.sunandsearealestate.com

Address
Av. de las Habaneras, 56
03182 · Torrevieja · Alicante

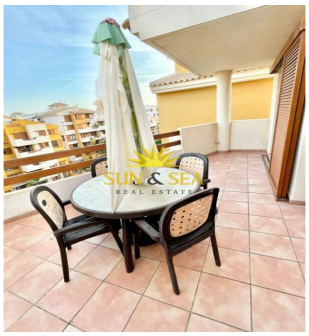

LOCATION A PARTIR DE SEPTEMBRE 2023 POUR TOUTE L'ANNEE Vous cherchez une location sur la côte ? Près de la mer? Nous vous présentons votre nouvelle maison.... joli penthouse situé dans l'un des meilleurs quartiers résidentiels de Torrevieja - Punta Prima, avec plusieurs piscines, espaces verts, parking privé dans un garage souterrain.... Le quartier résidentiel est privé et fermé, avec vidéosurveillance, sécurité 24h/24. Penthouse spacieux de 130m2 (75m2 utiles) avec 2 chambres, 1 salle de bain, cuisine américaine équipée avec lave-vaisselle, salon/salle à manger avec accès à une terrasse avec vue sur la zone communautaire et la mer. Solarium. Air conditionné. C'est le cinquième étage, le bâtiment dispose d'un ascenseur. Les animaux NE SONT PAS ACCEPTÉS. N'hésitez pas à nous contacter et nos agents se feront un plaisir de vous aider. Plus d'informations : + 34 656 638 173sunandsearealestate.com Référence : RENT-10...

Principales caractéristiques

- Chambres: 2
- Construit: 75m^2
- Places de parking: 1
- Garage: Privé
- Distance à l'aéroport: 49,5Km.
- Salles de bain: 1
- Intrigue: 130m^2
- Énergie: En cours
- Distance à la plage: 250Mts.

Les caractéristiques

- Ascenseur
- Climatisation
- Meublé
- Solarium
- Terrasse
- Blanchisserie
- Électricité
- Portier automatique
- Sortie de fumée