+34 633 387 814
info@sunandsearealestate.com
+ INFO

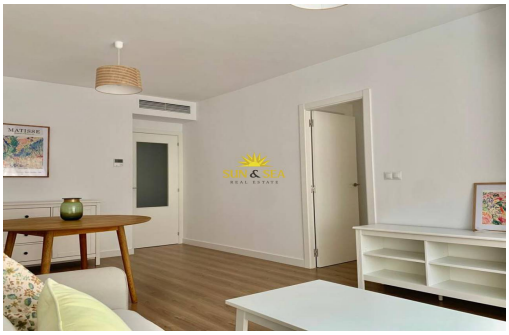

Alicante - Alicante

Location longue durée - Appartement

Réf. RENT-1011A

1.400€

3 CHAMBRES | 2 SALLES DE BAIN | 100M² | OPTIONNEL | EN COURS

www.sunandsearealestate.com

Address
Av. de las Habaneras, 56
03182 · Torrevieja · Alicante

LOCATION A PARTIR DE FIN JUIN POUR TOUTE L'ANNÉE Vous recherchez une location à Alicante ? Nous vous présentons votre nouvelle maison... Appartement situé à côté de tous les services, commodités et commerces. Près de la gare. À seulement 12 kilomètres de l'aéroport international d'Alicante. Il a 100 m2 construits (90 m2 utiles), où se trouvent un salon/salle à manger, 3 chambres, 2 salles de bains, une cuisine séparée. Air conditionné. Les animaux ne sont PAS acceptés.Garage en option =135€/mois. N'hésitez pas, contactez-nous et nos agents se feront un plaisir de vous aider. Place du Calvaire 2, 1A, Torrevieja 03182 (Alicante).Téléphone + 34 656 638 173info@sunandsearealestate.com Référence : RENT-1011A

Principales caractéristiques

- Chambres: 3
- Construit: 100m^2
- Énergie: En cours
- Distance à la plage: 1,7Km.
- Salles de bain: 2
- Places de parking: 1
- Garage: Optionnel
- Distance à l'aéroport: 12,3Km.

Les caractéristiques

- Ascenseur
- Électricité
- Parquet
- Sortie de fumée
- Climatisation
- Meublé
- Portier automatique