+34 633 387 814
info@sunandsearealestate.com
+ INFO

Vues à la mer

Près de la mer

Opportunités

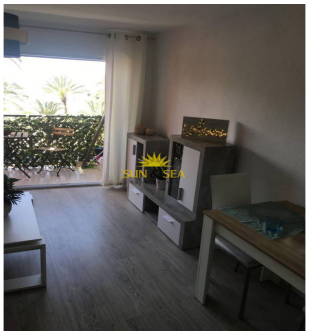

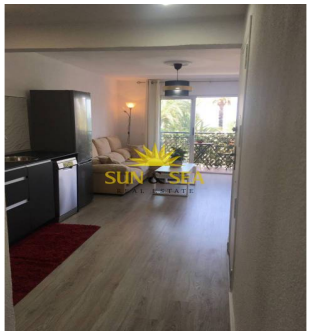

Alicante - Benidorm

Location longue durée - Appartement

Réf. RENT-866TH

1.300€

1 CHAMBRES	1 SALLES DE BAIN	60M²	PRIVÉ	EN COURS

www.sunandsearealestate.com

Address
Av. de las Habaneras, 56
03182 · Torrevieja · Alicante

LOCATION POUR TOUTE L'ANNEE Vous recherchez une location à Benidorm - Alicante ? Nous vous présentons votre nouvelle maison... Immeuble situé en face du parc, en première ligne de la plage de Mal Pas (Zona Poniente), à proximité de la vieille ville avec ses multi-services, commerces et commodités. Appartement construit de 60m2 avec 1 chambre, 1 salle de bain, salon-salle à manger avec accès à une terrasse surplombant la plage! La cuisine française équipée comprend un lave-vaisselle. Parquet de sol. Place de parking. Deuxième étage, immeuble SANS ascenseur. PETITS ANIMAUX ACCEPTES. N'hésitez pas à contacter nos agents qui se feront un plaisir de vous aider. Plus d'informations : + 34 604 41 29 10sunandsearealestate.com Référence : RENT-866TH

Principales caractéristiques

- Chambres: 1
- Construit: 60m^2
- Énergie: En cours
- Garage: Privé
- Salles de bain: 1
- Places de parking: 1
- Orientation: Est
- Distance à la plage: 0Mts.

Les caractéristiques

- Électricité
- Meublé
- Sortie de fumée
- Garage
- Portier automatique
- Terrasse