+34 633 387 814
info@sunandsearealestate.com
+ INFO

Alicante - Torrevieja

Location longue durée - Villa

Réf. RENT-75RSP

1.300€

3 CHAMBRES	2 SALLES DE BAIN	150M²	350M²	OUI	PRIVÉ	EN COURS

www.sunandsearealestate.com

Address
Av. de las Habaneras, 56
03182 · Torrevieja · Alicante

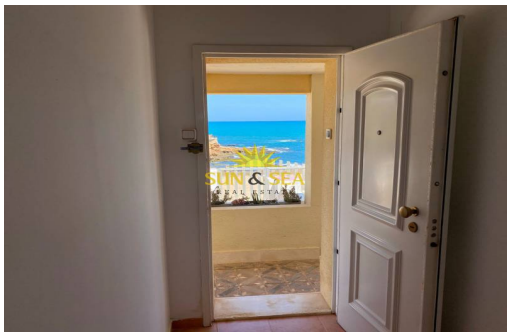

DISPONIBLE D'OCTURE 2024 JUSQU'À MAI 2025 Vous cherchez une location à Torrevieja, Alicante? Nous vous présentons votre nouvelle maison, une maison jumelée lumineuse avec une grande piscine privée pour profiter et une belle vue sur la mer.Il dispose d'un total de 350 m2 150 m2 de logements où se trouvent 3 chambres et 2 salles de bains, un grand séjour avec une cuisine équipée et indépendante. La maison dispose d'un garage fermé et d'un barbecue.N'hésitez pas à nous contacter et nos agents se feront un plaisir de vous aider. Plus d'informations : + 34 633 387 814 sunandsearealestate.com
Référence : RENT-75RSP

Principales caractéristiques

- Chambres: 3
- Construit: 150m^2
- Places de parking: 1
- Orientation: Sud-est
- Distance à la plage: 1,31Km.
- Distance aux loisirs: 11,8Km.
- Salles de bain: 2
- Intrigue: 350m^2
- Énergie: En cours
- Garage: Privé
- Distance à l'aéroport: 42,4Km.

Les caractéristiques

- BBQ
- Climatisation
- Garage
- Portier automatique
- Terrasse
- Chauffage
- Électricité
- Meublé
- Sortie de fumée